

いなげの浜		検見川寄り突堤海側		調査日	2020/6/6	調査時間	10:35 ~ 11:45	気温℃	30.0	水温℃	26.0	水色	微薄黄緑色	透視度cm				
天気	くもり	風向	南南西	風力	2	潮	大潮	潮位cm	24 ~ 18 ~ 23	風速計	北西	2.8 m/s	臭気	微 海藻臭				
亜硝酸 NO2:2分	0.005	(硝酸) NO3:3分	0.1	硝酸(高濃度):5分	—	アンモニウム NH4:5分	0.2	全窒素(加算値)	0.305	COD: 下記	5	pH: 5分	8.3					
亜硝酸塩 NO2	0.02	硝酸塩 NO3	< 1	亜硝酸塩 NO2	< 0.5	硝酸塩 NO3	< 10	カルシウム Ca	400	炭酸塩高度 KH	3	pH	8.2					
		基準値	全窒素 1 mg/L以下 COD 8mg/L以下 pH 7.0~8.3	潮位:海上保安庁の観測値使用 風力:ビューフォート風力階級表による				天気(雲量 ~1:快晴、~8:晴れ、~曇り) 野帳7Ver.200606		参加 YK KB IK ETC	大人 6 2 1 14	子供 3						
		陸鳥	動物プランクトン	生きている二枚貝判断:身付、新鮮な1cm以下、大きくても靱帯あり、アサリは新鮮で黒がはっきり、ミドリイガイは緑発色、サルボオなどは殻皮あり、薄い貝、他   ◆:生看做し(生息痕)				魚										
		<input type="checkbox"/> アオサギ	<input type="checkbox"/> アオジ	<input type="checkbox"/> エボシミジンコ					<input type="checkbox"/> アカエイ									
		<input type="checkbox"/> アカエリカイツブリ	<input type="checkbox"/> イワツバメ	<input type="checkbox"/> トゲエボシミジンコ	巻貝				<input type="checkbox"/> アナゴ									
		<input type="checkbox"/> イソシギ	<input type="checkbox"/> エナガ	<input type="checkbox"/> ビンガタカラムシ	<input type="checkbox"/> アカニシ				<input type="checkbox"/> イシガキダイ									
		<input type="checkbox"/> イソヒヨドリ	<input type="checkbox"/> オナガ	△ オタマボヤ	■ アラムシロ				<input type="checkbox"/> イシガレイ									
		<input type="checkbox"/> ウミアイサ	<input type="checkbox"/> カワラヒワ	△ ケンミジンコ	■ アラレタマキビ				<input type="checkbox"/> イシダイ									
		<input type="checkbox"/> ウミネコ	<input type="checkbox"/> キジハト	△ ゴカイ幼生	▽ イソシジミ				<input type="checkbox"/> イシモチ									
		<input type="checkbox"/> オオセグロカモメ	<input type="checkbox"/> コゲラ	△ センチュウ	<input type="checkbox"/> ウスカラシオツガイ				<input type="checkbox"/> イシモチ									
		<input type="checkbox"/> オオバン	<input type="checkbox"/> シジュウカラ	△ ゾエア幼生(カニ)	<input type="checkbox"/> オオノガイ				<input type="checkbox"/> カタクチイワシ									
		<input type="checkbox"/> オオミズナギドリ	<input type="checkbox"/> スズメ	△ メガロバ幼生(カニ)	<input type="checkbox"/> カラマツガイ				<input type="checkbox"/> ギマ									
		<input type="checkbox"/> オナガガモ	<input type="checkbox"/> セッカ		<input type="checkbox"/> カガミガイ				<input type="checkbox"/> ギンボ									
		■ カワウ	<input type="checkbox"/> タヒバリ		<input type="checkbox"/> コウロエンカワヒバリガイ				<input type="checkbox"/> クサフグ									
		<input type="checkbox"/> カンムリカイツブリ	<input type="checkbox"/> ツバメ	植物プランクトン	<input type="checkbox"/> コウダカアオガイ				<input type="checkbox"/> コトヒキ									
		<input type="checkbox"/> キアシシギ	<input type="checkbox"/> ドバト	<input type="checkbox"/> ツノフタヒゲムシ	<input type="checkbox"/> シマハツボ				<input type="checkbox"/> サツバ									
		<input type="checkbox"/> キョウジョシギ	<input type="checkbox"/> トビ	<input type="checkbox"/> ヒメフタヒゲムシ?	<input type="checkbox"/> シマメノウフネガイ				その他の貝の仲間									
		<input type="checkbox"/> クロガモ	<input type="checkbox"/> ハクセキレイ	<input type="checkbox"/> ヤコウチュウ	<input type="checkbox"/> スガイ				<input type="checkbox"/> ウミフクロウ									
		■ コアジサシ	<input type="checkbox"/> ハシブトガラス(カー)	△ 珪藻類	<input type="checkbox"/> セキモリ				<input type="checkbox"/> ケハダヒザラガイ									
		<input type="checkbox"/> コガモ	■ ハシボソガラス(ガー)		<input type="checkbox"/> タマキビ				<input type="checkbox"/> コウイカ									
		<input type="checkbox"/> コチドリ	<input type="checkbox"/> ヒバリ		■ ツメタガイ 卵のう				<input type="checkbox"/> ジンドウイカ									
		<input type="checkbox"/> スズガモ	<input type="checkbox"/> ヒヨドリ		<input type="checkbox"/> ネコガイ				<input type="checkbox"/> ヒラメ									
		<input type="checkbox"/> セグロカモメ	<input type="checkbox"/> ミサゴ	(海浜)植物	<input type="checkbox"/> ムギガイ				<input type="checkbox"/> ボラ									
		<input type="checkbox"/> ダイサギ	<input type="checkbox"/> ムクドリ	<input type="checkbox"/> オオキンケイギク	<input type="checkbox"/> ヒバリガイの仲間				<input type="checkbox"/> マコガレイ									
		<input type="checkbox"/> チュウシャクシギ	<input type="checkbox"/> メジロ	<input type="checkbox"/> オニヤブソテツ	<input type="checkbox"/> ヒメシラトリ				<input type="checkbox"/> マゴチ									
		<input type="checkbox"/> トウネン	<input type="checkbox"/> モズ	<input type="checkbox"/> カモジグサ	<input type="checkbox"/> ホトギスガイ				■ マハゼ									
		<input type="checkbox"/> ハシビロガモ	△ カラス	■ ギシギシ	<input type="checkbox"/> ホンビノスガイ				■ ヨウジウオ									
		<input type="checkbox"/> ハジロカイツブリ		■ コウボウシバ					△ イワシ									
		<input type="checkbox"/> ヒドリガモ		<input type="checkbox"/> チガヤ	カニ				△ カレイ									
		<input type="checkbox"/> ホシハジロ		<input type="checkbox"/> ツキミソウ	■ イシガニ				△ シラス									
		<input type="checkbox"/> ミヤコドリ		■ ツルナ	■ イソガニ				■ フグ 幼魚									
		<input type="checkbox"/> ミユビシギ	クラゲ	■ ハマダイコン	■ イツククモガニ													
		<input type="checkbox"/> ユリカモメ	■ アカクラゲ	■ ハマヒルガオ	<input type="checkbox"/> イワガニ													
		△ カモメ	<input type="checkbox"/> ウリクラゲ	■ ハマユウ	<input type="checkbox"/> ガザミ													
			<input type="checkbox"/> カミクラゲ	<input type="checkbox"/> タイワンガザミ	■ エビ													
			<input type="checkbox"/> カラカサクラゲ	■ タカノケフサイソガニ	■ エビジャコ													
			<input type="checkbox"/> ミズクラゲ	<input type="checkbox"/> チチュウカイミドリガニ	■ スジエビモドキ													
				■ アオサ	■ フジツボ													
				<input type="checkbox"/> アマモ(漂着)	<input type="checkbox"/> イワフジツボ													
				<input type="checkbox"/> コアマモ	<input type="checkbox"/> エボシガイ													
				<input type="checkbox"/> ハネモ(漂着)	<input type="checkbox"/> シロスジフジツボ													
				<input type="checkbox"/> ボウアオノリ	<input type="checkbox"/> シロフジツボ													
				<input type="checkbox"/> ホンダワラ(漂着)	<input type="checkbox"/> タテジマフジツボ													
				<input type="checkbox"/> ミル(漂着)	<input type="checkbox"/> ドロフジツボ													
				■ タマシキゴカイ 卵のうのみ	<input type="checkbox"/> ヨーロッパフジツボ													
				<input type="checkbox"/> イワムシ	<input type="checkbox"/> フジツボ													
				△ ウロコムシ	その他													
				▲ ゴカイ	<input type="checkbox"/> ベニカミキリ													
					<input type="checkbox"/> アオスジアゲハ													
					<input type="checkbox"/> ウスパキトンボ													
					<input type="checkbox"/> クルマバッタモドキ													
					<input type="checkbox"/> ジャコウアゲハ													
					<input type="checkbox"/> ナミアゲハ													
					<input type="checkbox"/> ナミアゲハ													

フグ (幼魚)

2020.06.06 いなげの浜



タテジマイソギンチャク

2020.06.06 いなげの浜



マンハッタンボヤ

2020.06.06 いなげの浜



ユビナガホンヤドカリ

2020.06.06 いなげの浜



ヨウジウオ

2020.06.06 いなげの浜

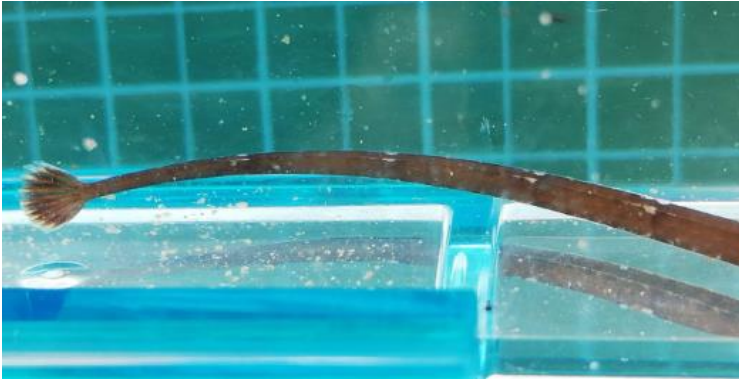

ヨウジウオ

2020.06.06 いなげの浜



まだ見たことはありませんが、タツノオトシゴもいるそうです。  
伸ばしたタツノオトシゴの感じが出ています。

マテガイ

2020.06.06 いなげの浜



マテガイ

2020.06.06 いなげの浜



今年は、震災以降初めてマテガイ採集が出来た感じです。

これは、白い砂入れの効果なのでしょうか？  
検見川ではどうなのかが気になります。



スジエビモドキ

2020.06.06 いなげの浜



アナゴ

2020.06.06 いなげの浜

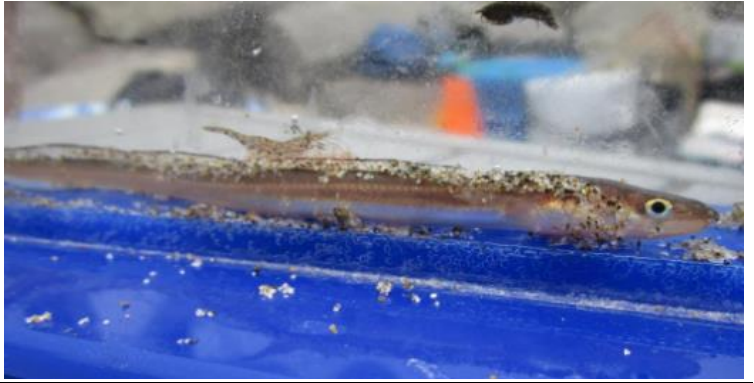

砂茶碗、ツメタガイ、バカガイ

2020.06.06 いなげの浜



ユウレイボヤ、エゾカサネカンザシゴカイ

2020.06.06 いなげの浜



ツメタガイは、身で殻をくるみます。粘液で砂を固めて卵を産み付けます。茶碗の様に見えるので、砂茶碗。

白い管（棲管）の中にゴカイが入っています。

フナムシ、ワスレイソシジミ、シロボヤ

2020.06.06 いなげの浜



マハゼ

2020.06.06 いなげの浜



左下のワスレイソシジミは、釣り餌でアケミガイとしてイソシジミと共に売られているらしいです。

大きなマハゼ。

コアシサシ

2020.06.06 いなげの浜



コアシサシ(ヒナ)

2020.06.06 いなげの浜



6/7検見川浜

6/14検見川浜



ギシギシ

2020.06.06 いなげの浜



ツルナ

2020.06.06 いなげの浜



ハマダイコン

2020.06.06 いなげの浜



ハマヒルガオ

2020.06.06 いなげの浜



ハマユウ

2020.06.06 いなげの浜



ママコノシリヌグイ

2020.06.06 いなげの浜



ニンゲン

2020.06.06 いなげの浜



サンカシャ

2020.06.06 いなげの浜

